Notice coffret S2300 entrée CU
Pression de sortie: 37 mb - Débit : 6m^3/h. Réf. 26020-01

Coupure de l'alimentation ou remise en gaz

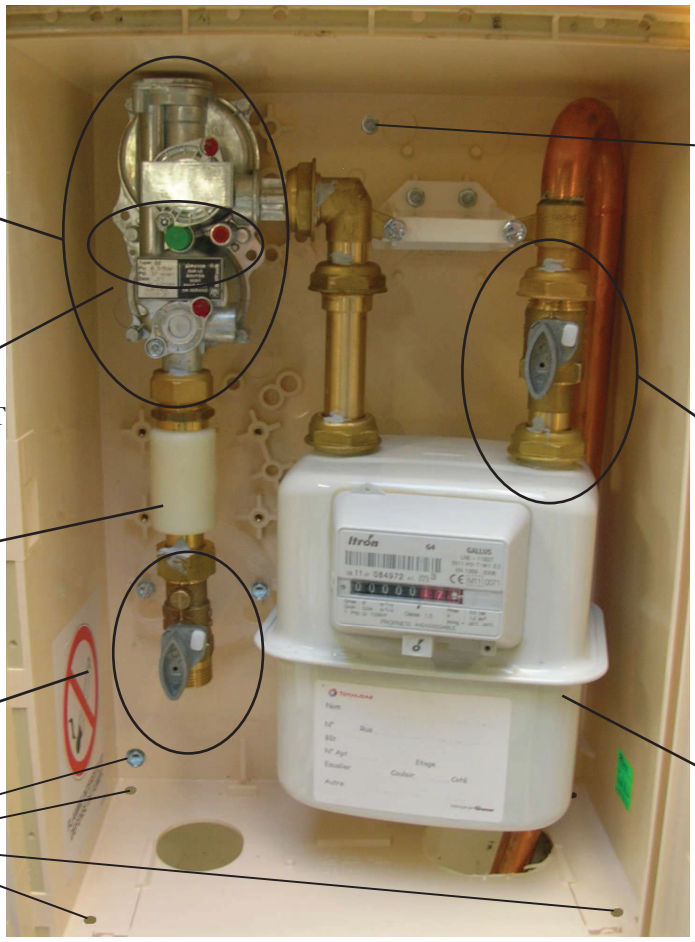

Pour couper l'alimentation en gaz
Fermer la vanne située à l'intérieur du coffret de comptage avant le compteur (**organe de coupure**). Une rotation de1/4 tour est suffisante.

Pour la mise en gaz de votre installation, veuillez :
1/ Vérifier la fermeture de tous vos appareils à gaz (chaudière, cuisinière…).
2/ Ouvrir lentement la vanne située à l'intérieur du coffret de comptage et avant le compteur (**organe de coupure**). Une rotation de1/4 tour est suffisante.
3/ Réarmer le régulateur : Lors de la mise en service ou après une mise en sécurité, le réarmement du régulateur est assuré **en appuyant sur le poussoir vert**

POSITIONS DE **L'ORGANE DE COUPURE** ET DE **L'AXE DE REARMEMENT**

FERME

OUVERT

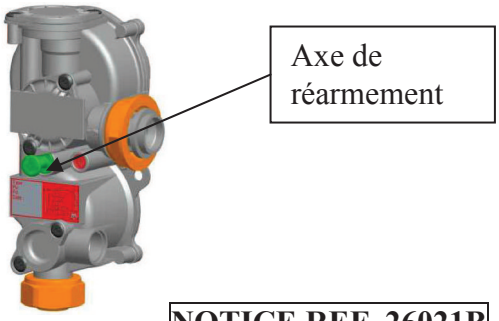

NOTICE REF. 26021B